



UNIVERSIDAD AUTONOMA DE SAN LUIS POTOSI

PRESUPUESTO UNIVERSITARIO 2011

SECRETARIA DE FINANZAS.

Directorio

Lic. Mario García Valdez
Rector de la Universidad Autónoma de San Luis Potosí

Arq. Manuel Fermín Villar Rubio

Secretario General

MBA. Ma. del Carmen Sonia Hernández Luna
Secretaria de Finanzas

M.C. Luz Ma. Nieto Caraveo

Secretaria Académica

C.P. Ricardo Segovia Medina
Secretario Administrativo

Mtro. Víctor Manuel Arreguín Rocha

Jefe de la División de Desarrollo Humano

Colaboraron en la formulación de este presupuesto:

C.P. José Juan Huerta Díaz

Jefe del Departamento de Armonización Contable

Lic. Juan Manuel Bustos Navarro
Jefe del Departamento de Presupuestos

C.P. Juan Felipe Urbina Díaz de León
Jefe del Departamento de Contabilidad

Ing. Ana Silvia Gámez Vázquez
Jefa del Departamento de sistema y procesamiento de datos

C.P. Ma. Del Socorro González Aranda
Jefa del Departamento de Nómina

C.P. Juan Cardozo Pérez
Jefe del Departamento de Planeación Financiera

C.P. Ma. del Socorro Guadalupe Aguilar González
Jefa del Departamento de Administración de Convenios

C.P. Lilia Elvira Urbina Aguilar

Jefa del Departamento de Cuotas y Colegiatura



UNIVERSIDAD AUTÓNOMA DE SAN LUIS POTOSÍ
SECRETARIA DE FINANZAS
DEPARTAMENTO DE PRESUPUESTOS

PRESUPUESTO DE INGRESOS

PERIODO DEL 1 DE ENERO AL 31 DE DICIEMBRE DEL 2011

(CANTIDADES EN PESOS)

	ESTIMADOS 2011	%
INGRESOS:		
Subsidios Ordinarios convenio S.E.P.		
Federal	1,222,789,246	56.60%
Estatad	149,854,478	6.94%
Total Convenio S.E.P.	1,372,643,724	63.54%
Ingresos por Servicios de Enseñanza y	189,177,331	8.76%
Ingresos de Entidades Auxiliares	99,024,321	4.58%
Ingresos por convenios para Investigación y Concursoales CONACYT Sectoriales.	85,613,629	3.96%
Ingreso para programas e Inversión Especificos: Programas S.E.P.	262,433,870	12.15%
Ingresos relacionados con actividades de Financiamiento:		
Productos Financieros	6,500,000	0.30%
Ingresos Adicionales requeridos	144,872,368	6.71%
Ingresos Totales	2,160,265,242	100.00%

PRESUPUESTO DE INGRESOS

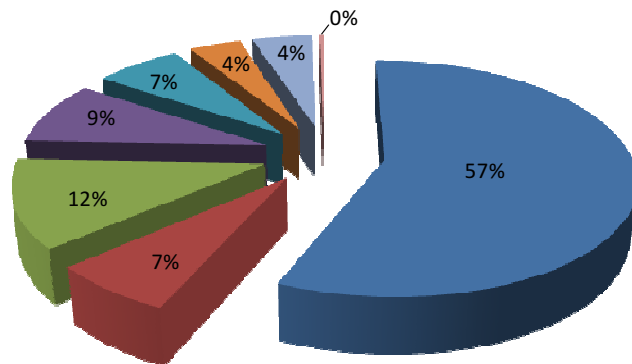

■ Federal	-----	\$1,222,789,246
■ Estatal	-----	\$149,854,478
■ Programas S.E.P.	-----	\$262,433,870
■ Ingresos por Servicios de Enseñanza y Educativos	-----	\$189,177,331
■ Ingresos adicionales requeridos	-----	\$144,872,368
■ Ingresos por convenios para Investigación y Concursales CONACYT Sectoriales.	-	\$85,613,629
■ Ingresos de Entidades Auxiliares	-----	\$99,024,321
■ Productos Financieros	-----	\$6,500,000

Total: 2,160,265,242.



UNIVERSIDAD AUTÓNOMA DE SAN LUIS POTOSÍ
DIVISIÓN DE FINANZAS
DEPARTAMENTO DE PRESUPUESTOS
DETALLE DE LOS INGRESOS QUE SE INDICAN

PERIODO DEL 1 DE ENERO AL 31 DE DICIEMBRE DEL 2011

(CANTIDADES EN PESOS)

	IMPORTE	%
Ingreso para programas e Inversión Especificos:		
Programas S.E.P.		
PIFI-FOMES	42,923,362	16.36%
PIFI-FIUPEA	23,055,668	8.79%
Fondo problemas estructurales UPES	27,423,000	10.45%
Fondo para elevar la calidad de la educación superior	44,166,000	16.83%
Fondo para ampliar y diversificar la oferta educativa en educación superior	47,445,773	18.08%
Fondo de Aportaciones Múltiples FAM	59,733,292	22.76%
PROMEPE	17,686,775	6.74%
Total Programas S.E.P.	262,433,870	100.00%
Ingresos por Servicios de Enseñanza y Educativos:		
Servicios Educativos Licenciatura	13,891,394	7.34%
Servicios Educativos Posgrado	8,891,069	4.70%
Servicios derivados de actividades académicas.	70,919,238	37.49%
Clínicas, Laboratorios, Educación Continua y Cuotas por actividades adicionales de enseñanza	95,475,630	50.47%
Total Ingresos por Servicios Educativos	189,177,331	100.00%

TOTAL PROGRAMAS S.E.P.

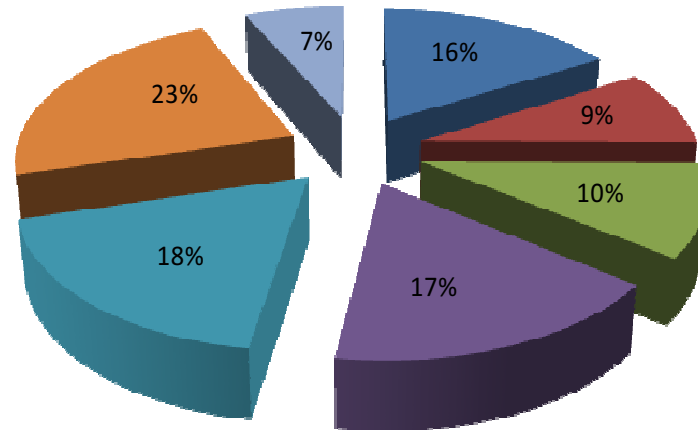

■ PIFI-FOMES-----	\$42,923,362
■ PIFI-FIUPEA-----	\$23,055,668
■ Fondo problemas estructurales UPES-----	\$27,423,000
■ Fondo para elevar la calidad de la educación superior-----	\$44,166,000
■ Fondo para ampliar y diversificar la oferta educativa en educación superior---	\$47,445,773
■ Fondo de Aportaciones Múltiples FAM-----	\$59,733,292
■ PROMEP-----	\$17,686,775

Total: 262,433,870

TOTAL DE INGRESOS POR SERVICIOS EDUCATIVOS

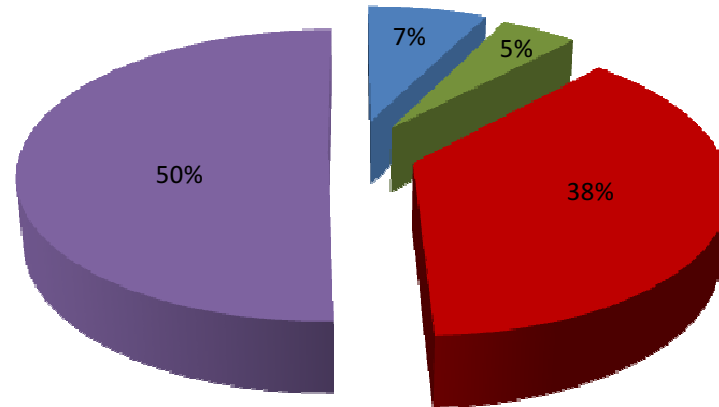

■ Servicios Educativos Licenciatura-----	\$13,891,394
■ Servicios Educativos Posgrado-----	\$8,891,069
■ Servicios derivados de actividades académicas.-----	\$70,919,238
■ Clínicas, Laboratorios, Educación Continua y Cuotas por actividades adicionales de enseñanza-----	\$95,475,630

Total : 189,177,331



UNIVERSIDAD AUTÓNOMA DE SAN LUIS POTOSÍ
DIVISIÓN DE FINANZAS
DEPARTAMENTO DE PRESUPUESTOS

CLASIFICACION DE POR RUBRO DE INGRESOS

PERIODO DEL 1 DE ENERO AL 31 DE DICIEMBRE DEL 2011

(CANTIDADES EN PESOS)

	clasificador	Importe
Transferencias, Asignaciones, Subsidios y Otras Ayudas:	9	
Subsidios y Subvenciones.	93	1,372,643,724
Participaciones y Aportaciones:	8	
Convenios	83	348,047,499
Ingresos por Venta de Bienes y Servicios:	7	
Ingresos por venta de bienes y servicios de organismos descentralizados	71	433,074,019
Productos	5	
Productos de Capital	52	6,500,000
Total de Ingresos		2,160,265,242

CLASIFICACIÓN POR RUBRO DE INGRESOS

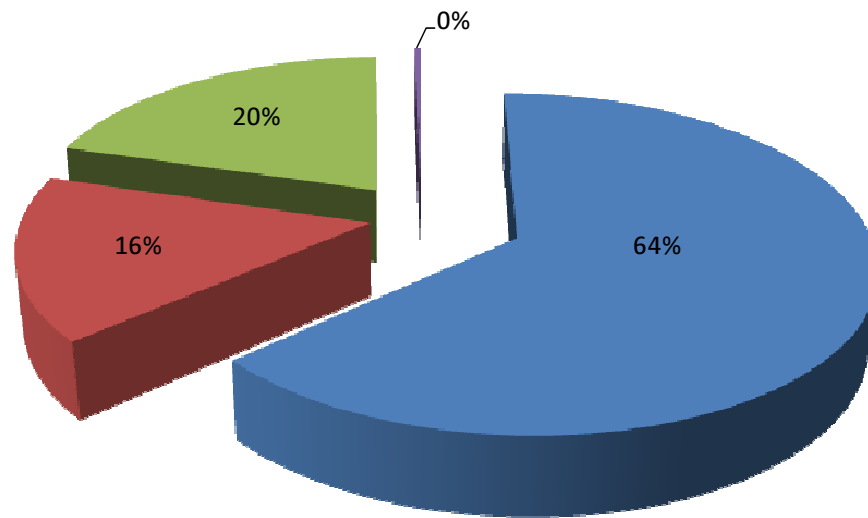

■ Subsidios y Subvenciones.....	\$1,372,643,724
■ Convenios.....	\$348,047,499
■ Ingresos por venta de bienes y servicios de organismos descentralizados.....	\$433,074,019
■ Productos de Capital.....	\$6,500,000

Total: 2,160,265,242



**UNIVERSIDAD AUTÓNOMA DE SAN LUIS POTOSÍ
SECRETARIA DE FINANZAS
DEPARTAMENTO DE PRESUPUESTOS**

PRESUPUESTO DE EGRESOS

PERIODO DEL 1 DE ENERO AL 31 DE DICIEMBRE DEL 2011

(CANTIDADES EN PESOS)

	ESTIMADOS 2011	%
EGRESOS:		
Gasto Ordinario		
Remuneraciones.	1,341,019,548	74.00%
Materiales y Suministros.	154,493,114	8.53%
Servicios Generales.	158,847,928	8.77%
Transferencias, Asignaciones, Subsidios y Otras Ayudas.	106,843,953	5.90%
Bienes Muebles, Inmuebles e Intangibles.	27,073,915	1.49%
Inversión Pública.	23,939,300	1.32%
Inversiones Financieras y otras Provisiones.	0	0.00%
Deuda Pública.	0	0.00%
Total del Gasto Ordinario.	1,812,217,758	100.00%
Egreso para programas e Inversión Específicos S.E.P.:		
Remuneraciones.	15,560,107	4.47%
Materiales y Suministros.	44,073,368	12.66%
Servicios Generales.	75,079,728	21.57%
Transferencias, Asignaciones, Subsidios y Otras Ayudas.	27,423,000	7.88%
Bienes Muebles, Inmuebles e Intangibles.	89,521,671	25.72%
Inversión Pública.	96,389,610	27.69%
Inversiones Financieras y otras Provisiones.	-	0.00%
Deuda Pública.	-	0.00%
	-	0.00%
Total de erogaciones con destino específico.	348,047,484	100.00%
Total de erogaciones U.A.S.L.P. periodo 2011	2,160,265,242	

GASTO ORDINARIO

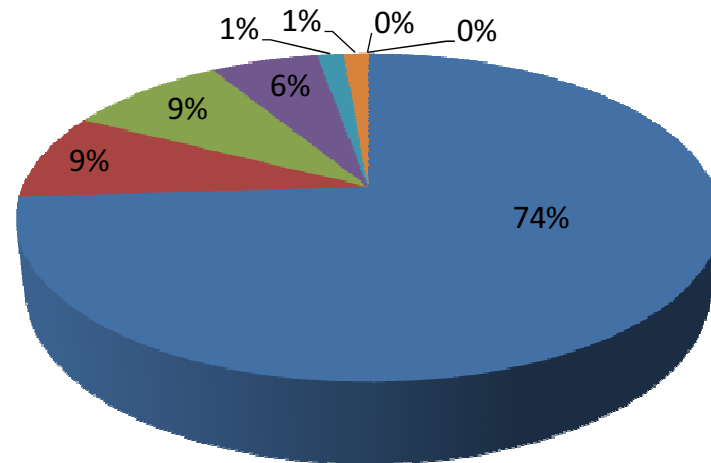

■ Remuneraciones. -----	\$1,341,019,548
■ Materiales y suministros. -----	\$154,493,114
■ Servicios generales. -----	\$158,847,928
■ Transferencias, asignaciones, subsidios y otras ayudas. -----	\$106,843,953
■ Bienes muebles, inmuebles e intangibles. -----	\$27,073,915
■ Inversión pública. -----	\$23,939,300
■ Inversiones financieras y otras provisiones. -----	\$0
■ Deuda pública. -----	\$0

Total: | 1,812,217,758

GASTO ORDINARIO

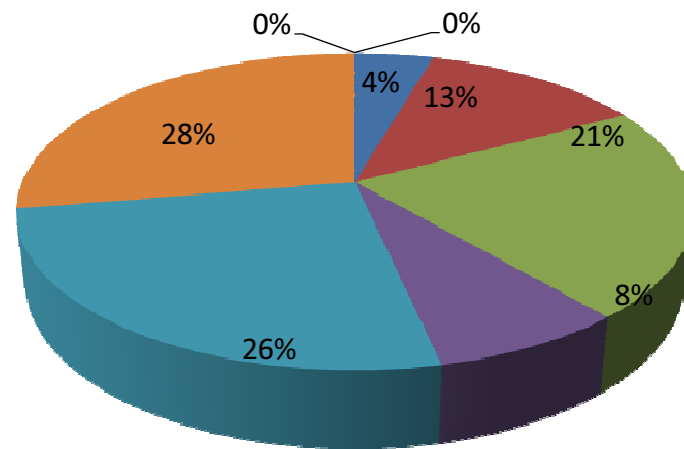

■ Remuneraciones. -----	\$15,560,107
■ Materiales y suministros. -----	\$44,073,368
■ Servicios generales. -----	\$75,079,728
■ Transferencias, asignaciones, subsidios y otras ayudas. -----	\$27,423,000
■ Bienes muebles, inmuebles e intangibles. -----	\$89,521,671
■ Inversión pública. -----	\$96,389,610
■ Inversiones financieras y otras provisiones. -----	\$0
■ Deuda pública. -----	\$0

Total: 348,047,484 .

TOTAL DE EROGACIONES U.A.S.L.P.

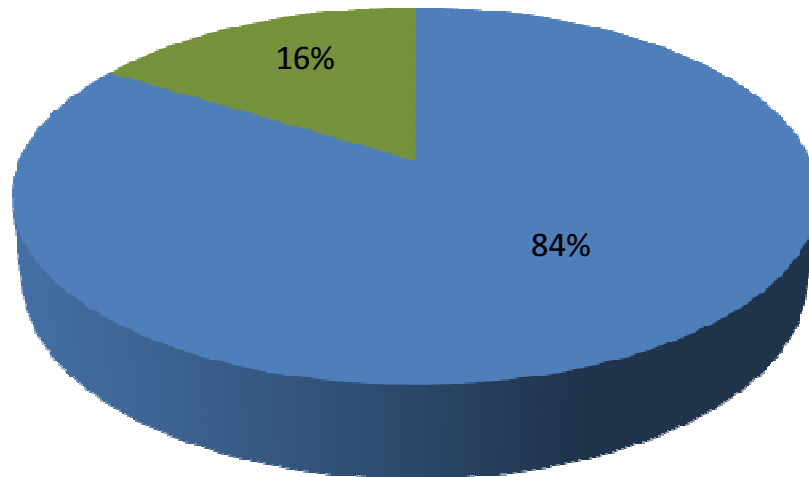

■ Total del gasto ordinario ----- \$1,812,217,754

■ Total de erogaciones con destino específico ----- \$348,047,488

Total: 2,160,265,242



UNIVERSIDAD AUTÓNOMA DE SAN LUIS POTOSÍ
SECRETARIA DE FINANZAS
DEPARTAMENTO DE PRESUPUESTOS

PRESUPUESTO DE EGRESOS

RESUMEN DE EROGACIONES ORDINARIAS, INCLUYENDO INVERSIONES.
 POR SUBUNIDAD

UNIDAD	SUBUNIDAD	Capítulo 1000	Capítulo 2000	Capítulo 3000	Capítulo 4000	Capítulo 5000	Capítulo 6000	TOTAL
		REMUNERACIONES	MATERIALES Y SUMINISTROS	SERVICIOS GENERALES	TRANSFERENCIAS, ASIGNACIONES, SUBSIDIOS Y OTRAS AYUDAS	BIENES MUEBLES, INMUEBLES E INTANGIBLES	INVERSIÓN PÚBLICA	
ESCUELA PREPA MATEHUALA	ESCUELA PREPARATORIA DE MATEHUALA	10,409,371	305,553	956,918	-	8,801	-	11,680,644
FACULTAD DE AGRONOMIA	FACULTAD DE AGRONOMIA	37,211,796	681,548	2,116,311	331,594	21,850	-	40,363,099
	DEPARTAMENTO DE PRODUCCION AGRICOLA	-	475,647	346,016	-	57,000	-	878,663
	DEPARTAMENTO DE PRODUCCION PECUARIA	-	2,613,843	157,204	-	35,827	-	2,806,874
	CAMPO EXPERIMENTAL RANCHO LAS DELICIAS	-	141,200	231,550	-	15,000	-	387,750
FACULTAD DE CIENCIAS QUIMICAS	FACULTAD DE CIENCIAS QUIMICAS	81,124,717	5,590,413	1,424,250	389,492	940,000	-	89,468,872
FACULTAD DE ENFERMERIA	FACULTAD DE ENFERMERIA	31,619,345	1,120,500	819,803	412,823	290,500	-	34,262,971
	DIVISION DE POSGRADO	482,500	294,000	572,200	-	-	-	1,348,700
	UCIIS (UNIDAD DE CUIDADOS INTEGRALES E INVES	45,650	166,125	134,225	-	-	-	346,000
FACULTAD DE ESTOMATOLOGIA	FACULTAD DE ESTOMATOLOGIA	45,088,092	6,287,304	2,712,665	87,898	3,258,608	-	57,434,567
	POSGRADO EN PEDIATRIA	1,719,776	1,557,252	524,941	-	246,275	-	4,048,245
	POSGRADO EN ENDODONCIA	233,303	1,797,000	1,045,500	-	-	-	3,075,803
	POSGRADO EN CIENCIAS ODONTOLÓGICAS	629,412	1,320,000	475,000	-	345,000	-	2,769,412
FACULTAD DE MEDICINA	FACULTAD DE MEDICINA	70,144,017	3,453,498	4,409,979	918,525	2,323,000	-	81,249,019
FACULTAD DE PSICOLOGIA	FACULTAD DE PSICOLOGIA	28,973,782	1,252,159	2,231,161	181,895	290,000	-	32,928,998
FACULTAD DE CIENCIAS	FACULTAD DE CIENCIAS	41,652,027	488,500	589,627	365,585	345,633	-	43,441,372
FACULTAD DEL HABITAT	FACULTAD DEL HABITAT	75,227,428	2,621,688	2,471,439	730,713	1,772,402	-	82,823,670
	INSTITUTO DE INVESTIGACION	-	215,287	1,130,000	-	40,000	-	1,385,287
FACULTAD DE INGENIERIA	FACULTAD DE INGENIERIA	105,755,626	4,547,791	4,634,034	3,244,644	3,940,291	-	122,122,385
DEPARTAMENTO FISICO-MATE.	DEPARTAMENTO DE FISICO-MATEMATICAS	17,400,751	245,296	107,000	134,477	78,000	-	17,965,524
ESC. DE CIENCIAS DE LA INFORMACION	ESCUELA DE CIENCIAS DE LA INFORMACION	13,268,488	546,832	1,298,480	112,898	255,000	-	15,481,699
ESC. DE CIENCIAS DE LA COMUNICACION	ESCUELA DE CIENCIAS DE LA COMUNICACION	11,116,572	169,872	1,238,975	56,000	180,166	-	12,761,585
FAC. DE CONTADURIA Y ADMINISTRACION	DIVISION DE ESTUDIOS DE POSGRADO	5,622,581	1,633,497	1,280,491	77,898	250,000	-	8,864,467
	FACULTAD DE CONTADURIA Y ADMINISTRACION	53,017,682	1,774,374	3,248,598	1,398,781	105,000	-	59,544,435
	CENTRO DE DESARROLLO EMPRESARIAL	402,318	159,200	1,489,967	-	90,000	-	2,141,485
FACULTAD DE DERECHO	FACULTAD DE DERECHO	32,130,999	1,579,209	2,647,018	226,664	259,300	-	36,843,190
	DIVISION DE ESTUDIOS DE POSGRADO	159,892	-	28,246	-	-	-	188,138
FACULTAD DE ECONOMIA	FACULTAD DE ECONOMIA	19,666,609	515,512	1,919,854	80,000	635,465	-	22,817,440
COORDINACION EN C. SOCIALES Y HUMANIDADES	COORDINACION EN CIENCIAS SOCIALES Y HUMANI	20,449,766	418,000	2,492,504	278,014	90,000	-	23,728,285
COORD. DE AGENDA AMBIENTAL DE LA UASLP	AGENDA AMBIENTAL DE LA UASLP	1,319,363	126,850	600,152	157,426	95,199	-	2,298,990
UAM ZONA HUASTECA	UNIDAD ACADÉMICA MULTIDISCIPLINARIA ZONA HU	29,454,348	1,330,844	4,133,898	200,000	90,000	-	35,209,090
COORDINACION ACADÉMICA REGION ALTIPLANO	COORDINACION ACADÉMICA REGION ALTIPLANO D	11,826,787	601,000	1,478,934	-	245,513	-	14,152,234
UAM ZONA MEDIA	UAM ZONA MEDIA	17,337,874	741,023	2,145,886	-	-	-	20,224,783
INSTITUTO DE CIENCIAS EDUCATIVAS	INSTITUTO DE CIENCIAS EDUCATIVAS	6,390,311	22,000	203,931	-	-	-	6,616,242



**UNIVERSIDAD AUTÓNOMA DE SAN LUIS
SECRETARÍA DE FINANZAS
DEPARTAMENTO DE PRESUPUESTOS**

PRESUPUESTO DE EGRESOS

RESUMEN DE EROGACIONES ORDINARIAS, INCLUYENDO INVERSIONES.
POR SUBUNIDAD

UNIDAD	SUBUNIDAD	Capítulo 1000	Capítulo 2000	Capítulo 3000	Capítulo 4000	Capítulo 5000	Capítulo 6000	TOTAL
		REMUNERACIONES	MATERIALES Y SUMINISTROS	SERVICIOS GENERALES	TRANSFERENCIAS, ASIGNACIONES, SUBSIDIOS Y OTRAS AYUDAS	BIENES MUEBLES, INMUEBLES E INTANGIBLES	INVERSIÓN PÚBLICA	
INST. DE INVEST. EN COMUNICACION OPTICA	INSTITUTO DE INVESTIGACIONES EN COMUNICACION OPTICA	10,323,798	895,143	1,342,478	62,509	78,000	-	12,701,928
INSTITUTO DE FISICA	INSTITUTO DE FISICA	18,587,378	413,864	626,445	124,500	-	-	19,752,187
INSTITUTO DE GEOLOGIA	INSTITUTO DE GEOLOGIA	5,593,142	211,366	271,511	97,373	45,500	-	6,218,892
INSTITUTO DE INVEST. HUMANISTICAS	INSTITUTO DE INVESTIGACIONES HUMANISTICAS	3,185,989	26,600	71,795	-	-	-	3,284,384
INSTITUTO DE METALURGIA	INSTITUTO DE METALURGIA	11,929,931	299,279	2,100,604	3,000	25,000	-	14,357,814
INSTITUTO DE INVEST. ZONAS DESERTICAS	INSTITUTO DE INVESTIGACION DE ZONAS DESERTICAS	13,453,202	200,110	462,861	97,373	12,000	-	14,225,547
DIVISION DE DIFUSION CULTURAL	DIFUSION CULTURAL Y COMUNICACION	5,497,278	917,683	769,313	119,539	620,549	-	7,924,362
	DEPTO DE PUBLICACIONES INSTITUCIONALES	770,235	-	-	-	-	-	770,235
	DEPARTAMENTO DE PROYECTOS ESPECIALES	808,187	-	-	612,122	-	-	1,420,310
	DEPTO DE RADIO	5,291,365	-	-	510,954	-	-	5,802,319
	DEPARTAMENTO DE ARTE Y CULTURA	6,885,436	-	-	229,393	-	-	7,114,829
	CENTRO CULTURAL UNIVERSITARIO	960,000	1,269,060	1,704,600	-	-	-	3,933,660
DIV. VINCULACION UNIVERSITARIA	DEPARTAMENTO DE SERVICIO SOCIAL Y PRACTICAS PRC	94,082	-	-	-	-	-	94,082
	DIVISION DE VINCULACION UNIVERSITARIA	2,101,069	66,650	156,967	-	24,650	-	2,349,336
	DEPTO DE PROYECTOS EMPRENDEDORES	398,708	-	-	-	-	-	398,708
	DEPARTAMENTO DE EGRESADOS	972,705	-	-	90,036	-	-	1,062,741
	DIRECCION DE COOPERACION ACADEMICA	1,451,891	33,700	117,004	658,764	-	-	2,261,359
	DEPARTAMENTO DE PROYECTOS EMPRENDEDORES	616,788	-	-	-	-	-	616,788
ENTIDADES DE APOYO A LA EXTENSION	CENTRO DE BIENESTAR FAMILIAR	1,007,538	38,460	87,719	-	3,829	-	1,137,546
	CENTRO UNIVERSITARIO DE APOYO TECNOLOGICO EMPR	2,965,279	171,550	1,281,860	-	21,000	-	4,439,689
	CENTRO DE DOCUMENTACION HISTORICA "RAFAEL MONT	1,227,162	-	-	170,969	-	-	1,398,132
SECRETARIA ACADEMICA	SECRETARIA ACADEMICA	9,220,352	94,700	174,604	22,509	-	-	9,512,166
	CENTRO DE IDIOMAS	12,614,949	638,148	1,728,693	45,005	135,995	-	15,162,790
	DIRECCION DE PROGRAMA DE FORMACION DE PROFESO	-	-	1,051	22,509	-	-	23,560
	DEPTO DE FORMACION DE PROFESORES	2,050,821	-	-	-	-	-	2,050,821
	CENTRO DE IDIOMAS INFANTIL	3,040,650	534,000	1,627,654	-	130,000	-	5,332,304
	DEPARTAMENTO UNIVERSITARIO DE INGLES	38,934,865	1,529,331	3,697,593	67,509	2,408,743	-	46,638,041
	CENTRO DE IDIOMAS UNIDAD MATEHUALA	983,449	1,140,000	329,000	-	25,000	-	2,477,449
	CENTRO DE IDIOMAS UNIDAD RIOVERDE	188,542	287,500	132,000	11,000	59,500	-	678,542
SECRETARIA DE INVESTIGACION Y POSGRADO	DEPTO. DE DESARROLLO CIENTIFICO Y TECNOLOGICO	1,956,098	-	-	-	-	-	1,956,098
	SECRETARIA DE INVESTIGACION Y POSGRADO	2,155,269	106,500	292,197	-	55,735	-	2,609,701
	DEPTO. DE EVALUACION Y SEGUIMIENTO DEL POSGRADO	390,120	-	-	22,509	-	-	412,629
DIVISION DE SERVICIOS ESCOLARES	DIVISION DE SERVICIOS ESCOLARES	6,375,668	2,531,649	5,825,222	-	265,000	-	14,997,539
	DEPTO DE ADMISIONES	3,207,229	-	-	-	-	-	3,207,229
	DEPARTAMENTO DE CERTIFICACION	1,545,558	-	-	-	-	-	1,545,558
	DEPARTAMENTO DE PREPARATORIAS INCORPORADAS	602,873	-	-	-	-	-	602,873
DIVISION DE SERVICIOS ESCOLARES	DEPARTAMENTO DE ARCHIVO	1,805,173	-	-	19,475	-	-	1,824,648
DIVISION DE SERVICIOS ESTUDIANTILES	DEPARTAMENTO DE ACTIVIDADES DEPORTIVAS Y RECRE	6,083,289	70,277	77,244	-	-	-	6,230,810
	CENTRO DE SALUD UNIVERSITARIO	5,792,070	168,756	240,128	8,000	127,000	-	6,335,954
	DEPARTAMENTO DE PROGRAMACION Y EVALUACION	338,101	23,439	17,000	-	10,000	-	388,540
	DIVISION DE SERVICIOS ESTUDIANTILES	3,010,086	59,500	50,591	9,000	32,000	-	3,161,177
	UNIDAD DEPORTIVA	134,000	262,746	327,629	-	-	-	724,375



**UNIVERSIDAD AUTÓNOMA DE SAN LUIS POTOSÍ
SECRETARÍA DE FINANZAS
DEPARTAMENTO DE PRESUPUESTOS**

PRESUPUESTO DE EGRESOS

RESUMEN DE EROGACIONES ORDINARIAS, INCLUYENDO INVERSIONES.
POR SUBUNIDAD

UNIDAD	SUBUNIDAD	Capítulo 1000	Capítulo 2000	Capítulo 3000	Capítulo 4000	Capítulo 5000	Capítulo 6000	TOTAL
		REMUNERACIONES	MATERIALES Y SUMINISTROS	SERVICIOS GENERALES	TRANSFERENCIAS, ASIGNACIONES, SUBSIDIOS Y OTRAS AYUDAS	BIENES MUEBLES, INMUEBLES E INTANGIBLES	INVERSIÓN PÚBLICA	
DIVISION DE INFORMATICA	DIVISION DE INFORMATICA	2,468,249	197,998	393,077	-	-	-	3,059,324
	SERVICIOS DE INTERNET	4,148,237	-	-	166,012	-	-	4,314,249
	ADMINISTRACION DE TECNOLOGIA DE INFORMACION	1,732,449	-	-	303,197	-	-	2,035,646
	DEPTO DE TELECOMUNICACIONES	3,471,717	-	-	166,012	-	-	3,637,729
SISTEMA DE BIBLIOTECAS	SISTEMAS DE BIBLIOTECAS	-	-	-	467,219	-	-	467,219
	BIBLIOTECA BIOMEDICA	2,816,259	-	-	-	-	-	2,816,259
	SISTEMAS DE BIBLIOTECAS	29,741,385	-	-	-	-	-	29,741,385
	CENTRO DE INFORMACION CIENCIA Y TECNOLOGIA	364,767	3,036,530	1,911,537	-	18,000	-	5,330,834
	CENTRO DE INFORMACION EN CIENCIAS BIOMEDICAS	47,680	1,602,879	711,723	9,000	19,000	-	2,390,282
	C. DE INFOR. DE CIENCIAS SOCIO-ADMINISTRATIVAS	250,000	416,780	1,509,653	45,000	138,000	-	2,359,433
	BIBLIOTECA CENTRAL	195,635	-	-	-	-	-	195,635
	C. DE INFOR. EN BIBLIOTECOLOGIA Y PSICOLOGIA	158,076	205,568	289,972	-	88,053	-	741,668
	CENTRO INTEGRAL DE APRENDIZAJE ZH	-	151,653	476,248	-	116,200	-	744,101
RECTORIA	RECTORIA	6,793,610	261,433	386,936	36,892	12,000	-	7,490,871
	SECRETARIA PARTICULAR	2,719,637	-	-	-	-	-	2,719,637
	DEPARTAMENTO JURIDICO	1,524,819	-	-	33,764	-	-	1,558,583
	CONTRALORIA GENERAL	5,271,369	51,640	26,551	-	4,186	-	5,353,746
	ABOGADO GENERAL	2,683,424	56,079	30,821	90,036	-	-	2,860,361
	DEPARTAMENTO EDITORIAL Y PUBLICACIONES	2,749,076	1,835,004	431,918	45,018	-	-	5,061,015
	DEPARTAMENTO DE DISEÑO Y CONTRUCCION	3,615,496	-	1,091	-	-	-	3,616,587
	DEPARTAMENTO DE COMUNICACION SOCIAL	4,318,119	98,921	17,900	85,464	-	-	4,520,404
	DEPTO INSTITUCIONAL DE GESTION DE CALIDAD	2,730,332	125,345	98,116	219,022	27,630	-	3,200,445
	COORD. PARA LA INNOVACION DE LA CIENCIA Y LA TEC	1,996,678	134,400	416,691	-	50,000	-	2,597,769
SECRETARIA GENERAL	SECRETARIA GENERAL	5,411,935	221,612	77,946	56,273	50,000	-	5,817,765
	FEDERACION UNIVERSITARIA	194,105	3,644	231,390	-	-	-	429,139
	DPTO DE SEGURIDAD Y RESGUARDO PATRIMONIAL	5,766,810	86,010	23,407	-	8,000	-	5,884,228
	DIR. DE ENLACE, TRANSPARENCIA E INFORMACION	843,336	28,519	17,691	79,099	18,300	-	986,945
SECRETARIA ADMINISTRATIVA	SECRETARIA ADMINISTRATIVA	7,456,071	823,459	1,427,164	24,343	-	-	9,731,037
	DEPARTAMENTO DE PROVEEDURIA	1,287,352	-	-	-	-	-	1,287,352
	DEPTO DE SERVICIOS GENERALES DE MANTENIMIENTO	12,186,760	-	-	-	-	-	12,186,760
	DEPTO DE FONDOS EXTRAORDINARIOS	2,154,564	-	-	-	-	-	2,154,564
	DEPTO DE SERVICIOS UNIVERSITARIOS	1,556,307	-	-	-	-	-	1,556,307
	EDIFICIO CENTRAL	85,064	393,000	11,860,222	-	-	-	12,338,286
	DEPARTAMENTO DE INVENTARIOS	2,764,405	-	-	270,109	-	-	3,034,514
	DEPARTAMENTO DE ADQUISICIONES	2,977,460	-	-	-	-	-	2,977,460
	ESTACIONAMIENTO ZONA UNIVERSITARIA	-	356,000	1,319,043	-	250,000	-	1,925,043
	EDIFICIO CENTRAL	3,551,572	-	-	-	-	-	3,551,572
SECRETARIA DE FINANZAS	SECRETARIA DE FINANZAS	3,911,767	1,448,196	1,441,321	45,018	126,297	-	6,972,600
	DEPARTAMENTO DE SISTEMAS Y PROCESAMIENTO DE	7,159,577	-	-	147,566	-	-	7,307,143
	DEPARTAMENTO DE PLANEACION FINANCIERA	4,532,933	-	-	33,764	-	-	4,566,697
	DEPARTAMENTO DE CUOTAS Y COLEGIATURAS	4,124,958	-	-	-	-	-	4,124,958
	DEPARTAMENTO DE NOMINA	6,035,312	-	-	67,527	-	-	6,102,839
	DEPARTAMENTO DE CONTABILIDAD	6,582,266	-	-	118,048	-	-	6,700,314
	DEPARTAMENTO DE PRESUPUESTOS	2,085,889	-	-	-	-	-	2,085,889
	DEPARTAMENTO DE ADMINISTRACION DE CONVENIOS	2,236,019	2,954,648	1,625,975	-	2,254,500	-	9,071,142



**UNIVERSIDAD AUTÓNOMA DE SAN LUIS
SECRETARÍA DE FINANZAS
DEPARTAMENTO DE PRESUPUESTOS**

PRESUPUESTO DE EGRESOS

RESUMEN DE EROGACIONES ORDINARIAS, INCLUYENDO INVERSIONES.
POR SUBUNIDAD

UNIDAD	SUBUNIDAD	Capítulo 1000	Capítulo 2000	Capítulo 3000	Capítulo 4000	Capítulo 5000	Capítulo 6000	TOTAL
		REMUNERACIONES	MATERIALES Y SUMINISTROS	SERVICIOS GENERALES	TRANSFERENCIAS, ASIGNACIONES, SUBSIDIOS Y OTRAS AYUDAS	BIENES MUEBLES, INMUEBLES E INTANGIBLES	INVERSIÓN PÚBLICA	
DIVISION DE DESARROLLO HUMANO	DPTO. DE PERSONAL ADMINISTRATIVO E INTENDENCIA	3,711,634	-	-	64,493	-	-	3,776,127
	DEPTO DE RECURSOS HUMANOS	11,258,749	-	-	286,991	-	-	11,545,739
	DIVISION DE DESARROLLO HUMANO	1,777,513	546,800	188,302	174,445	41,503	-	2,728,563
	DPTO. DE CAPACITACION, EVALUACION Y DESARROLLO	1,490,790	-	-	60,598	-	-	1,551,388
LIBRERIA UNIVERSITARIA	LIBRERIA UNIVERSITARIA MATRIZ	2,540,044	232,000	386,900	-	85,000	-	3,243,944
	LIBRERIA DE MATEHUALA	288,913	-	-	-	-	-	288,913
TIENDA DE AUTOSERVICIO - DIAGONAL	TIENDA DE AUTOSERVICIO - DIAGONAL	5,536,471	66,224,527	2,180,179	-	255,100	-	74,196,278
TIENDA DE AUTOSERVICIO - DIAGONAL	TIENDA DE AUTOSERVICIO - ARISTA	-	1,503,000	297,000	-	-	-	1,800,000
GASTOS EROGADOS CENTRALIZADOS	GASTOS EROGADOS CENTRALIZADOS	180,817,222	9,805,908	45,188,413	91,359,664	2,915,574	23,939,301	354,026,081
PAPELERIA UASLP	PAPELERIA DE LA UNIVERSIDAD	559,024	2,730,950	31,850	-	51,000	-	3,372,824
	ZONA UNIVERSITARIA	-	-	9,516,925	-	-	-	9,516,925
UNIDAD ADMINISTRATIVA LOMAS	UNIDAD ADMINISTRATIVA LOMAS	-	321,950	1,521,448	-	-	-	1,843,398
U. ASOC.DEL PERS. ACA. DE LA U.A.S.L.P.	UNION DE ASOC. DE PERSONAL ACADEMICO DE LA U.A.S.L.P.	3,616,560	37,144	-	-	-	-	3,653,704
SINDICATO ADMINISTRATIVO U.A.S.L.P.	SINDICATO ADMINISTRATIVO DE LA U.A.S.L.P.	2,289,640	1,818,690	-	-	162,240	-	4,270,570
Total general		1,341,019,548	154,493,114	158,847,928	106,843,953	27,073,915	23,939,301	1,812,217,758

UNIVERSIDAD AUTONOMA DE SAN LUIS POTOSI
SECRETARIA DE FINANZAS
DEPARTAMENTO DE PRESUPUESTOS
ALUMNOS INSCRITOS POR DEPENDENCIA
CORRESPONDIENTE AL PERIODO 1 DE ENERO AL 31 DE DICIEMBRE DEL 2011

FUNCION DOCENCIA PROGRAMA: MEDIA SUPERIOR	NIVEL		NIVEL MEDIO	TOTAL
	LICENCIATURA	POSTGRADO		
ESCUELA PREPARATORIA DE MATEHUALA			582	582
SUMA:	0	0	582	582
PROGRAMA: NIVEL SUPERIOR				
FACULTAD DE MEDICINA	847	466		1,313
FACULTAD DE ENFERMERIA	888	121		1,009
FACULTAD DE ESTOMATOLOGIA	824	58		882
FACULTAD DE CIENCIAS QUIMICAS	1,241	84		1,325
FACULTAD DE INGENIERIA	3,642	230		3,872
FACULTAD DE AGRONOMIA	495	40		535
FACULTAD DEL HABITAT	2,356	79		2,435
FACULTAD DE CIENCIAS	841	113		954
FACULTAD DE CONTADURIA Y ADMON.	3,466	282		3,748
FACULTAD DE ECONOMIA	799			799
FACULTAD DE DERECHO	1,874	102		1,976
FACULTAD DE PSICOLOGIA	865	38		903
ESCUELA DE CIENCIAS DE LA INFORMACION	423			423
ESCUELA EN CIENCIAS DE LA COMUNICACION	332			332
U.A.M. ZONA MEDIA	1,003	5		1,008
U.A.M. ZONA HUASTECA	1,286			1,286
COORD. EN CIENCIAS SOCIALES Y HUMANIDADES	593			593
COORD. ACADEMICA REGION ALTIPLANO	322			322
SUMA:	22,097	1,618	0	23,715
CENTRO DE IDIOMAS				4,300
DIFUSION CULTURAL				1,525
TOTAL:	22,097	1,618	582	30,122

UNIVERSIDAD AUTONOMA DE SAN LUIS POTOSI						
SECRETARIA DE FINANZAS						
DEPARTAMENTO DE PRESUPUESTOS						
ALUMNOS INSCRITOS POR						
CARRERAS Y NIVELES EJERCICIO ESCOLAR 2011						
	GRADO ACADEMICO	CARRERA	ALUMNOS	TOTAL		
FACULTAD DE INGENIERIA	LICENCIATURA	ING. CIVIL	592			
		ING. MECANICO	281			
		ING. MECANICO ELEC.	446			
		ING. ELEC. Y AUTOMATIZACION	189			
		ING. GEOLOGO	244			
		ING. MECANICO ADMOR.	352			
		ING. TOPOGRAFO HIDR.	45			
		ING. EN INFORMATICA	230			
		ING. EN COMPUTACION	312			
		ING. AGROINDUSTRIAL	133			
		ING. METALURGISTA Y DE MAT.	242			
		ING. AMBIENTAL	178			
		ING. GEOMATICA	101			
		ING. MECATRONICA	297			
			SUMA		3,642	
			MAESTRIA			
				ING. ELECTRICA	33	
				ING. MECANICA	30	
			PLANEACION Y SISTEMAS	35		
			HIDROSISTEMAS	15		
		METAL. E ING. DE MATERIALES	20			
		CIENCIAS Y GEOLOGIA APLICADA	15			
		ING.CIENCIAS DE LA COMPUTACION	30			
		INTER. EN CIENCIAS AMBIENTALES				
		ING. DE MINERALES	25			
		SUMA		203		
	DOCTORADO					
		ING. ELECTRICA	17			
		PRO. MULT. EN CIENCIAS AMBIENTALES	5			
		ING. DE MINERALES	5			
		SUMA		27		
	TOTAL DE ALUMNOS POR FACULTAD			3,872		
FACULTAD DE AGRONOMIA	LICENCIATURA	ING. AGR. FITOTECNISTA	140			
		ING. AGR. ZOOTECNISTA	213			
		ING. AGROECOLOGO	113			
		ING. AGRONOMO EN PRODUCCION	29			
		SUMA		495		
		MAESTRIA				
			CIENCIAS AGROPECUARIAS	40		
					40	
		TOTAL DE ALUMNOS POR FACULTAD			535	
	FACULTAD DEL HABITAT	LICENCIATURA	ARQUITECTO	777		
DISEÑADOR GRAFICO			596			
DISEÑADOR INDUSTRIAL			383			
EDIF. Y ADMOR. DE OBRAS			383			
DISEÑO URBANO Y DEL PAISAJE			111			
CONSER. Y REST. DE BIENES C. M.			106			
SUMA				2,356		

	GRADO ACADEMICO	CARRERA	ALUMNOS	TOTAL
	MAESTRIA	DISEÑO GRAFICO	12	
	EN CIENCIAS	HISTORIA DEL ARTE MEX.	21	
		ADMN. DE LA CONSTRUCCION	28	
		ARQUITECTURA	7	
		GESTION Y DISTRIBUCION DEL PDTO.	8	
		SUMA		76
	ESPECIALIDAD			
		DISEÑO DEL MUEBLE	3	
		SUMA		3
	TOTAL DE	ALUMNOS POR FACULTAD		2,435
FACULTAD DE MEDICINA	LICENCIATURA			
		MEDICO CIRUJANO	725	
		CIENCIAS AMBIENTALES Y SALUD	54	
		SERVICIO SOCIAL	68	
		SUMA		847
	ESPECIALIDAD			
		ANESTESIOLOGIA	37	
		RADIOLOGIA E IMAGEN	45	
		CIRUGIA GENERAL	38	
		DERMATOLOGIA	14	
		GINECO-OBSTETRICIA	42	
		ANATOMIA PATOLOGICA	10	
		MEDICINA INTERNA	37	
		MEDICINA FAMILIAR	60	
		MEDICINA INTEGRADA	10	
		NEFROLOGIA	7	
		GERIATRIA	4	
		NEUROLOGIA PEDIATRICA	2	
		NEUROLOGIA	5	
		NEONATOLOGIA	6	
		OFTALMOLOGIA	10	
		ORTOPEDIA Y TRAUMATOLOGIA	16	
		REUMATOLOGIA	4	
		PEDIATRIA	34	
		PSIQUIATRIA	20	
		SUMA		401
	MAESTRIA			
		CIENCIAS INVESTIGACION CLINICA	4	
		CIENCIAS BIOMEDICAS BASICAS	32	
		SUMA		36
	DOCTORADO			
		CIENCIAS BIOMEDICAS BASICA	29	
		SUMA		29
	TOTAL DE	ALUMNOS POR FACULTAD		1,313
FACULTAD DE ENFERMERIA	LICENCIATURA			
		ENFERMERIA	654	
		NUTRICION	234	
		SUMA		888
	ESPECIALIDAD			
		ENFERMERIA CLINICA	80	
		SUMA		80
	MAESTRIA			
		ADMN.DE LA ATEN. ENFER.	17	
		SALUD PUBLICA	24	
	SUMA:			41
	TOTAL DE	ALUMNOS POR ESCUELA		1,009

	GRADO ACADEMICO	CARRERA	ALUMNOS	TOTAL
FACULTAD DE ESTOMATOLOGIA	LICENCIATURA	CIRUJANO DENTISTA	696	
		SERVICIO SOCIAL	128	
		SUMA		824
	ESPECIALIDAD	CIRUJIA MAXILOFACIAL	9	
		EST.ODONTOPEDIATRICA	16	
		SUMA		25
	MAESTRIA	ENDODONCIA	18	
		CIENCIAS ODONTOLÓGICAS	15	
		SUMA		33
		TOTAL DE ALUMNOS POR FACULTAD		882
FACULTAD DE CIENCIAS QUIMICAS	LICENCIATURA	QUIMICA	136	
		ING. QUIMICO	388	
		FARMACOBIOLOGO	402	
		ING. BIOPROCESOS	86	
		ING. EN ALIMENTOS	229	
	SUMA		1,241	
	ESPECIALIDAD	CIENCIAS Q. BIOLÓGICAS	3	
		SUMA		3
	MAESTRIA	CIENCIAS QUIMICAS	13	
		EN BIOPROCESOS	25	
EN CIENCIAS EN ING. QUIMICA		17	55	
DOCTORADO	CIENCIAS QUIMICAS	5		
	EN BIOPROCESOS	8		
	EN CIENCIAS EN ING. QUIMICA	13	26	
TOTAL DE ALUMNOS POR FACULTAD			1,325	
FACULTAD DE CIENCIAS	LICENCIATURA	PROFESOR DE MATEMATICAS	52	
		ING. FISICO	69	
		ING. ELECTRONICO	383	
		LICENCIADO EN FISICA	85	
		LICENCIADO EN MATEMAT.	110	
		LIC. EN BIOFISICA	62	
		TECNICO ELECTRONICO	7	
		FISICO MATEMATICOS	1	
		LIC. EN MATEMATICAS EDUCATIVA	23	
		LIC. EN ING. EN TELECOMUNICACIONES	24	
		LIC. EN ING. BIOMEDICA	25	
		SUMA		841
		MAESTRIA	CIENCIAS APLICADAS	28
	EN ELECTRONICA		19	
	EN CIENCIAS EN FISICA		19	
	SUMA		66	
	DOCTORADO	CIENCIAS APLICADAS	34	
EN CIENCIAS EN FISICA		13		
SUMA			47	
TOTAL DE ALUMNOS POR FACULTAD			954	
FACULTAD DE CONTADURIA Y ADMINISTRACION	LICENCIATURA	CONTADOR PUBLICO	1,299	
		EN ADMINISTRACION	1,883	
		EN ADMINISTRACION PUBLICA	284	
	SUMA		3,466	

	GRADO ACADEMICO	CARRERA	ALUMNOS	TOTAL
	MAESTRIA (*)			
		NIVEL BASICO		
		MAESTRIA EN ADMINISTRACION		
		GESTION PUBLICA	279	
		NEGOCIOS		
		IMPUESTOS	3	
(*) CON TRES ENFASIS Y TRONCO COMUN AL INICIO		SUMA		282
	TOTAL DE	ALUMNOS POR FACULTAD		3,748
FACULTAD DE ECONOMIA	LICENCIATURA	EN ECONOMIA	368	
		EN COMERCIO EXTERIOR	2	
		COMERCIO Y NEGOCIOS INTERLES.	429	
	TOTAL DE	ALUMNOS POR FACULTAD		799
FACULTAD DE DERECHO	LICENCIATURA	EN DERECHO	1,874	
		SUMA		1,874
	ESPECIALIDAD			
		PENAL	13	
		DERECHO PRIVADO	22	
		SUMA		35
	MAESTRIA			
		POLITICA CRIMINAL	33	
		DERECHO	34	
		SUMA		67
	TOTAL DE	ALUMNOS POR FACULTAD		1,976
FACULTAD DE PSICOLOGIA	LICENCIATURA	LIC. EN PSICOLOGIA	865	
		SUMA		865
	MAESTRIA			
		PSICOLOGIA	26	
		EN EDUCACION	12	38
	TOTAL DE	ALUMNOS POR ESCUELA		903
ESCUELA DE CIENCIAS DE LA INFORMACION	LICENCIATURA			
		BIBLIOTECOLOGIA E INFORMACION	221	
		ARCHIVOLOGIA	202	
		SUMA		
	TOTAL DE	ALUMNOS POR ESCUELA		423
COORD. EN CIENCIAS SOCIALES Y HUMANIDADES	LICENCIATURA			
		LIC. EN ANTROPOLOGIA	137	
		LIC. EN ARQUEOLOGIA	114	
		LIC. EN HISTORIA	123	
		LIC. EN GEOGRAFIA	132	
		LENGUA Y LITERATURA HISPANOA.	87	
	TOTAL DE	ALUMNOS POR ESCUELA		593
ESCUELA DE CIENC. DE LA COMUNI.	LICENCIATURA			
		LIC. EN CIENC. DE LA COMUN.	332	
	TOTAL DE	ALUMNOS POR ESCUELA		332
UNIDAD ACADEMICA MULTIDISCIPLINARIA ZONA MEDIA.	LICENCIATURA			
		ING. CIVIL	203	
		LIC. ADMINISTRACION	236	
		CONTADOR PUBLICO	187	
		ENFERMERIA	214	
		MERCADOCTECNIA	163	
		SUMA		1,003
	MAESTRIA			
		EN ADMINISTRACION	5	5
	TOTAL DE	ALUMNOS POR UNIDAD		1,008

	GRADO ACADEMICO	CARRERA	ALUMNOS	TOTAL
UNIDAD ACADEMICA	LICENCIATURA			
MULTIDISCIPLINARIA		BIOQUIMICO	199	
ZONA HUASTECA		CONTADOR PUBLICO	317	
		DERECHO	273	
		TURISMO SUSTENTABLE	201	
		ADMINISTRACION Y GESTION PUB.	197	
		ADMINISTRACION	99	
		SUMA		1,286
	TOTAL DE	ALUMNOS POR UNIDAD		1,286
COORDINACION	LICENCIATURA	ING. MECATRONICO	85	
ACADEMICA REGION		ING. MECANICO ADMINISTRADOR	56	
ALTIPLANO		ING. QUIMICO (EN ALIM. Y AMBIENTAL	62	
		LIC. EN ENFERMERIA	58	
		LIC. EN MERCADOCTENIA	61	
	TOTAL DE	ALUMNOS POR UNIDAD		322
ESCUELA DE	NIVEL MEDIO			
PREPARATORIA				
MATEHUALA		BACHILLERATO UNICO	582	582
	TOTAL DE	ALUMNOS POR UNIDAD		582
CENTRO DE	NO ESCOLARIZADO			
IDIOMAS		CHINO	81	
		ALEMAN	205	
		PORTUGUES	1	
		FRANCES	559	
		INGLES	3,287	
		JAPONES	60	
		ITALIANO	99	
		RUSO	8	
	TOTAL DE	ALUMNOS DEL CENTRO		4,300
DIFUSION CULTURAL	NO ESCOLARIZADO			
		BAILES Y DANZA	443	
		FOTOGRAFIA	55	
		HISTORIA DE MEXICO	54	
		MITOLOGIA	23	
		GUITARRA	51	
		HISTORIA DEL ARTE	315	
		ORATORIA	16	
		PIANO	31	
		PINTURA	130	
		SAXOFON	32	
		SOLFEO	54	
		TEATRO	31	
		OTROS	290	
		SUMA		1,525
		TOTAL DE ALUMNOS		30,122