

UNIVERSIDAD AUTÓNOMA DE SAN LUIS POTOSÍ
SECRETARÍA ADMINISTRATIVA

ACTA DE RECTIFICACIÓN DE FALLO

M.A. PEDRO JURADO HERNÁNDEZ, Jefe del Departamento de Adquisiciones de conformidad; Con fundamento en lo establecido por el penúltimo párrafo del artículo 37 de la Ley de Adquisiciones, Arrendamientos y Servicios del Sector Público; se emite la presente rectificación del Fallo de la Licitación Pública Nacional Presencial a Plazos Recortados 001/17 "Material de Construcción", en los siguientes términos:

CONSIDERANDO

ÚNICO .- Que en el Acta Fallo se asentó, en la tabla de asignación de los contratos, en la partida 21 a la persona física **JOSÉ TERESO VELÁZQUEZ TOVÍAS** por el importe de \$722,564.00 (SETECIENTOS VEINTIDÓS MIL QUINIENTOS SESENTA Y CUATRO PESOS 00/100 M.N.) I.V.A INCLUIDO; mismo importe que se estableció en el Cuadro Económico anexo al Acta de Apertura y en el Cuadro Económico anexo al Acta de Fallo el cual fue transcrito de la propuesta económica del mencionado licitante; sin embargo este importe es equivalente únicamente a los conceptos segundo y tercero, la descripción y el primer importe si se encuentran asentados, por la cantidad de \$124,017.92 (CIENTO VEINTICUATRO MIL DICIESIETE PESOS 92/100 M.N.) no fue incluido en la suma total, con fundamento en los párrafos primero y segundo del artículo 55 del Reglamento Ley de Adquisiciones, Arrendamientos y Servicios del Sector Público, se corrige la oferta sin que ello afecte al precio unitario, quedando la partida 21 por el total de \$846,581.92 (OCHOCIENTOS CUARENTA Y SEIS MIL QUINIENTOS OCHENTA Y UN PESOS 92/100 M.N.) I.V.A INCLUIDO.



RESOLUTIVO

ÚNICO .- Con fundamento en los párrafos primero y segundo del artículo 55 del Reglamento Ley de Adquisiciones, Arrendamientos y Servicios del Sector Público, se rectifica el importe de la partida 21 por \$846,581.92 (OCHOCIENTOS CUARENTA Y SEIS MIL QUINIENTOS OCHENTA Y UN PESOS 92/100 M.N.) I.V.A INCLUIDO; monto que se tiene por inserto en el Acta de Fallo y los Cuadros Comparativos Anexos al Acta de Apertura y Acta de Fallo del presente procedimiento.

Notifíquese a la Contraloría General y por Estrados y publíquese en la página Institucional.

San Luis Potosí; S.L.P., a 10 diez de febrero de 2017 dos mil diecisiete.

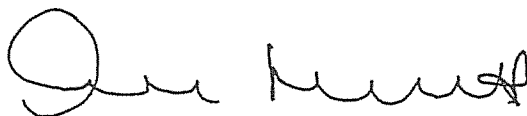

M.A. PEDRO JURADO HERNÁNDEZ.
JEFE DEL DEPARTAMENTO DE ADQUISICIONES

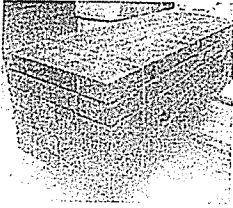

RENTA Y COLOCACION DE CIMBRA

SR. JOSE TERESO VELAZQUEZ TOVIAS

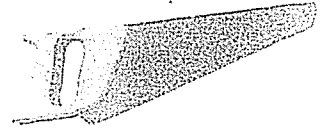

San Luis Potosí, S.L.P. 07 de Febrero del 2017

**UNIVERSIDAD AUTONOMA DE SAN LUIS POTOSI.
SECRETARIA ADMINISTRATIVA.
DEPARTAMENTO DE ADQUISICIONES.
P R E S E N T E.**

El motivo de la presente es para solicitar la corrección del MONTO TOTAL de la partida No.21 correspondiente a la CIMBRA de acuerdo a la Licitación Pública Nacional a Plazos Recortados UASLP 001/17 en la que participamos este 27 de enero 2017.

La corrección se basa en un error involuntario dado que faltó sumar el concepto de CIMBRA EN CIMENTACIÓN, siendo el valor de \$ 106,912.00, cerrando en un total real dicha partida en \$846,581.92 con iva incluido. (Se anexa por escrito la corrección de la partida).

Así mismo y sometiendo a su amable consideración esta rectificación de MONTO TOTAL DE LA PARTIDA, se tome en cuenta para la firma del Contrato.

Sin más por el momento agradezco la atención prestada a la presente y me despido de usted, quedando a su Atención.



JOSE TERESO VELAZQUEZ TOVIAS
Gerente General

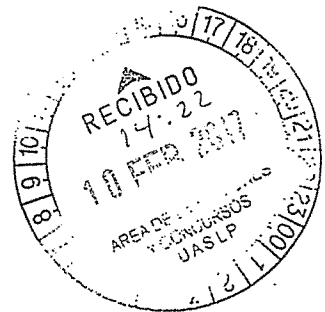

Cc. Atreya Macías Sánchez

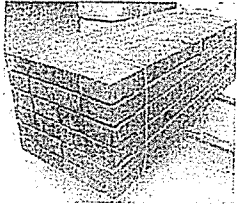

RENTA Y COLOCACION DE CIMBRA

SR. JOSE TERESO VELAZQUEZ TOVIAS
ANEXO 9
Propuesta económica
Obra 1617

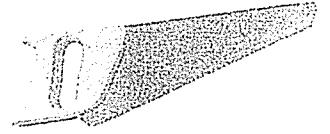

UNIVERSIDAD AUTONOMA DE SAN LUIS POTOSI.
SECRETARIA ADMINISTRATIVA.
DEPARTAMENTO DE ADQUISICIONES.
P R E S E N T E.

Fecha: 07 de febrero de 2017

SUMINISTRO Y COLOCACION DE CIMBRA

OBRA 1810: 2ª ETAPA. CONSTRUCCION DE EDIFICIO DE AULAS, LABORATORIOS Y CUBICULOS DE LA COORDINACION ACADEMICA REGION HUASTECA SUR EN EL MUNICIPIO DE TAMAZUNCHALE. FAM 2016

UBICACIÓN: CARRETERA A SAN MARTIN CHALCHICUAUTLA S/N, TAMAZUNCHALE.
SUMINISTRO: L.A.B. EN CARRETERA A SAN MARTIN CHALCHICUAUTLA S/N, TAMAZUNCHALE.

PARTIDA	CONCEPTO	UNIDAD	CANTIDAD MINIMA	PRECIO UNITARIO	PRECIO TOTAL MINIMO	IVA	PRECIO TOTAL MINIMO CON IVA
	SUMINISTRO DE CIMBRA PARA CIMENTACION MAXIMO DE 2 A 3 USOS, INCLUYE: CLAVOS 2 1/2" Y 4", CLAVOS PARA CONCRETO 2 1/2", CLAVO DE 1 1/2" PARA CHAFLAN, ALAMBRE, ALAMBRO, CHAFLANES, MOÑO DE ACERO DE 8CM A 60CM, DESMOLDANTE, PERSONAL CAPACITADO Y ASEGURADO, CIMBRADO CON POLIN 3 1/2"x 3 1/2"x8", BARROTE DE 2" X 4" X 8", DUELA 3/4" X 4" X 8", TRIPLAY DE 16MM, DESCIMBRADO, ELEVACION, DESALOJO DE LOS MATERIALES Y TODO LO NECESARIO PARA SU CORRECTA COLOCACION.	M2	800.00	\$133.64	\$106,912.00	\$17,105.92	\$124,017.92
21	SUMINISTRO Y COLOCACION DE CIMBRA COMUN MAXIMO, DE 3 A 5 USOS, PARA LOSAS DE CONCRETO. INCLUYE: CLAVOS 2 1/2" Y 4", CLAVOS PARA CONCRETO 2 1/2", CLAVO DE 1 1/2" PARA CHAFLAN, ALAMBRE, ALAMBRO, CHAFLANES, MOÑO DE ACERO DE 8CM A 60CM, DESMOLDANTE, PERSONAL CAPACITADO Y ASEGURADO, CIMBRADO CON POLIN 3 1/2"x 3 1/2"x8", BARROTE DE 2" X 4" X 8", DUELA 3/4" X 4" X 8", TRIPLAY DE 16MM, CONTRAVENTE CON DUELA DE 3/4" X 4" X 8", DESCIMBRADO, ELEVACION, DESALOJO DE LOS MATERIALES Y TODO LO NECESARIO PARA SU CORRECTA COLOCACION, ANDAMIAJE DE 0.00 MTS A 8.00 MTS NOTA: ANDAMIAJE CON ALTURAS 8.01 MTS A 20.00 MTS Y ANDAMIAJE CON ALTURAS 20.01 MTS A 30.00 MTS GENERAN COSTO EXTRA POR M2.	M2	250.00	\$206.90	\$51,725.00	\$8,276.00	\$60,001.00
	SUMINISTRO Y COLOCACION DE CIMBRA APARENTE DE MADERA DUELA DE 3/4" X 4" X 8" CEPILLADA PARA MURO ENDUELADO Y TRIPLAY DE 16MM, MAXIMO DE 1 A 3 USOS, PARA TRABES, LOSAS, COLUMNAS Y MUROS. INCLUYE: CLAVOS 2 1/2" Y 4", CLAVOS PARA CONCRETO 2 1/2", CLAVO DE 1 1/2" PARA CHAFLAN, ALAMBRE, ALAMBRO, CHAFLANES, MOÑO DE ACERO DE 8CM A 60CM, DESMOLDANTE, PERSONAL CAPACITADO Y ASEGURADO, CIMBRADO CON POLIN 3 1/2"x 3 1/2"x8", BARROTE DE 2" X 4" X 8", DUELA 3/4" X 4" X 8", CONTRAVENTE CON DUELA DE 3/4" X 4" X 8", DESCIMBRADO, ELEVACION, DESALOJO DE LOS MATERIALES Y TODO LO NECESARIO PARA SU CORRECTA COLOCACION. NOTA: ANDAMIAJE CON ALTURAS 8.01 MTS A 20.00 MTS Y ANDAMIAJE CON ALTURAS 20.01 MTS A 30.00 MTS GENERAN COSTO EXTRA POR M2.	M2	2500.00	\$228.47	\$571,175.00	\$91,388.00	\$662,563.00
TOTAL DE LA PARTIDA INCLUYENDO IVA							\$846,581.92

\$ 846,581.92 (Ochocientos cuarenta y seis mil quinientos ochenta y un pesos 92/100 M.N.)

JOSÉ TERESO VELAZQUEZ TOVIAS
Gerente General

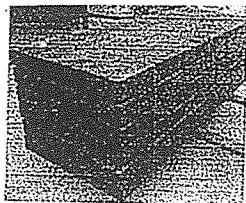

RENTA Y COLOCACION DE CIMBRA

SR. JOSE TERESO VELAZQUEZ TOVIAS

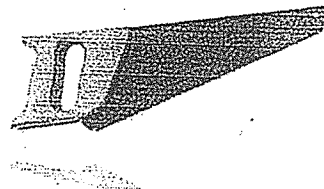

ANEXO 9
Propuesta económica
Obra 1810

UNIVERSIDAD AUTÓNOMA DE SAN LUIS POTOSI.
SECRETARIA ADMINISTRATIVA.
DEPARTAMENTO DE ADQUISICIONES.
PRESENTE.-

Fecha: 27 de enero de 2017

PARTIDA	CONCEPTO	UNIDAD	CANTIDAD MINIMA	PRECIO UNITARIO	PRECIO TOTAL MINIMO	IVA	PRECIO TOTAL MINIMO CON IVA
	SUMINISTRO DE CIMBRA PARA CIMENTACION MAXIMO DE 2 A 3 USOS, INCLUYE: CLAVOS 2 1/2" Y 4", CLAVOS PARA CONCRETO 2 1/2", CLAVO DE 1 1/2" PARA CHAFLAN, ALAMBRE, ALAMBRÓN, CHAFLANES, MOÑO DE ACERO DE 8CM A 60CM, DESMOLDANTE, PERSONAL CAPACITADO Y ASEGURADO, CIMBRADO CON POLN 3 1/2"x3 1/2"x8", BARROTE DE 2" X 4" X 8", DUELA 3/4" X 4" X 8", TRPLAY DE 16MM, CONTRAVENTEO CON DUELA DE 3/4"X4"X8", DESCIMBRADO, ELEVACIÓN, DESALOJO DE LOS MATERIALES Y TODO LO NECESARIO PARA SU CORRECTA COLOCACIÓN.	M2	800.00	\$ 133.64	\$ 106,912.00	\$ 17,105.92	\$ 124,017.92
	SUMINISTRO Y COLOCACION DE CIMBRA COMUN MAXIMO, DE 3 A 5 USOS, PARA LOSAS DE CONCRETO. INCLUYE: CLAVOS 2 1/2" Y 4", CLAVOS PARA CONCRETO 2 1/2", CLAVO DE 1 1/2" PARA CHAFLAN, ALAMBRE, ALAMBRÓN, CHAFLANES, MOÑO DE ACERO DE 8CM A 60CM, DESMOLDANTE, PERSONAL CAPACITADO Y ASEGURADO, CIMBRADO CON POLN 3 1/2"x3 1/2"x8", BARROTE DE 2" X 4" X 8", DUELA 3/4" X 4" X 8", TRPLAY DE 16MM, CONTRAVENTEO CON DUELA DE 3/4"X4"X8", DESCIMBRADO, ELEVACIÓN, DESALOJO DE LOS MATERIALES Y TODO LO NECESARIO PARA SU CORRECTA COLOCACIÓN, ANDAMIAJE DE 0.00 MTS A 8.00 MTS NOTA 1: ANDAMIAJE CON ALTURAS 8.01 MTS A 20.00 MTS Y ANDAMIAJE CON ALTURAS 20.01 MTS A 30.00 MTS GENERAN COSTO EXTRA POR M2. NOTA 2: LA COLOCACION DE ANDAMIAJE DESPUES DE 4.00MTS DE ALTURA GENERA UN INCREMENTO DEL 50% POR METRO CUADRADO, APLICANDOSE EL MISMO COSTO CADA 4 MT DE ALTURA. EL MURO ENDUELADO GENERA UN INCREMENTO DEL 50% POR METRO CUADRADO.	M2	250.00	\$ 206.90	\$ 51,725.00	\$ 8,278.00	\$ 60,001.00
21	DUELA DE 3/4"X4"X8" CEPILLADA PARA MURO ENDUELADO Y TRPLAY DE 16MM, MÁXIMO DE 1 A 3 USOS, PARA TRABES, LOSAS, COLUMNAS Y MUROS. INCLUYE: CLAVOS 2 1/2" Y 4", CLAVOS PARA CONCRETO 2 1/2", CLAVO DE 1 1/2" PARA CHAFLAN, ALAMBRE, ALAMBRÓN, CHAFLANES, MOÑO DE ACERO DE 8CM A 60CM, DESMOLDANTE, PERSONAL CAPACITADO Y ASEGURADO, CIMBRADO CON POLN 3 1/2"x3 1/2"x8", BARROTE DE 2" X 4" X 8", DUELA 3/4" X 4" X 8", CONTRAVENTEO CON DUELA DE 3/4"X4"X8", DESCIMBRADO, ELEVACIÓN, DESALOJO DE LOS MATERIALES Y TODO LO NECESARIO PARA SU CORRECTA COLOCACIÓN. NOTA 1: ANDAMIAJE CON ALTURAS 8.01 MTS A 20.00 MTS Y ANDAMIAJE CON ALTURAS 20.01 MTS A 30.00 MTS GENERAN COSTO EXTRA POR M2. NOTA 2: LA COLOCACION DE ANDAMIAJE DESPUES DE 4.00MTS DE ALTURA GENERA UN INCREMENTO DEL 50% POR METRO CUADRADO, APLICANDOSE EL MISMO COSTO CADA 4 MT DE ALTURA. EL MURO ENDUELADO GENERA UN INCREMENTO DEL 50% POR METRO CUADRADO.	M2	2,500.00	\$ 228.47	\$ 571,175.00	\$ 91,388.00	\$ 662,563.00
TOTAL DE LAS PARTIDAS INCLUYENDO IVA \$							722,564.00

\$ 722,564.00 (Setecientos veintidós mil quinientos sesenta y cuatro pesos 00/100 M.N.)

JOSÉ TERESO VELÁZQUEZ TOVIAS
Gerente General

José Tereso Velazquez Tovias RFC: VETT-561015-666
Rep. de Ecuador No. 764 Col. San Francisco
C.P. 78435 Soledad de Graciano Sánchez S.L.P.
Tel. 8-18-29-48 Cel. (044) 4448-03-66-90
Correo electrónico: tereso.velazqueztovias@hotmail.com